

K.Ú. Bystec

Příloha č. 1

Příloha č. 1 bodu 6.1.02
Zápis 9/6. RMČ

VÝKAZ DOSAVADNÍHO A NOVÉHO STAVU ÚDAJŮ KATASTRU NEMOVITOSTÍ											
Dosavadní stav			Nový stav								
Označení pozemku parc. číslem	Výměra parcely ha m ²	Druh pozemku Způsob využití	Označení pozemku parc. číslem	Výměra parcely ha m ²	Druh pozemku Způsob využití	Typ stavby	Způsob určení výměr	Porovnání se stavem evidence právních vztahů			
								Dě přechází z pozemku označeného v katastru nemovitostí	Číslo listu vlastnictví	Výměra dělu ha m ²	Označení dělu
2399/1	11 41	ostat. pl. zeleň	2399/1	10 20	ostat. pl. zeleň		0	2399/1	10001	10 20	
			2399/21	1 20	ostat. pl. zeleň		2	2399/1	10001	1 20	
			2399/22	1	ostat. pl. jiná plocha		2	2399/1	10001	1	a
								2479/17	10001 *1)	1	b
2479/17	35	ostat. pl. jiná plocha	2479/17	34	ostat. pl. jiná plocha		0	2479/17	10001	34	
	11 76			11 75							

*1) Rozdíl vznikl zaokrouhlením nových výměr (bod 14.7b přílohy vyhlášky č. 357/2013 Sb.)

Druh věcného břemene: dle listin

Oprávněný: dle listin

GEOMETRICKÝ PLÁN pro rozdělení pozemku, vymezení rozsahu věcného břemene vodovodu k části pozemku		Geometrický plán ověřil úředně oprávněný zeměměřický inženýr Jméno, příjmení: Ing. Ludmila Naimanová Číslo položky seznamu úředně oprávněných zeměměřických inženýrů: 380/95 Dne: 24.11.2022 Číslo: 1394/2022 Náležitosti a přesnosti odpovídá právní předpisům	Stejnopis ověřil úředně oprávněný zeměměřický inženýr Jméno, příjmení: Ing. Markéta Pospíšilová Číslo položky seznamu úředně oprávněných zeměměřických inženýrů: 2172/03 Dne: 29.11.2022 Číslo: 139/2022 Tento stejnopis odpovídá geometrickému plánu v elektronické podobě uloženému v dokumentaci katastrálního úřadu
Vyhotovitel:  PK Geo, s.r.o. Jeřábkova 5, 602 00 Brno tel. +420 603 416 515 email: pospisi@pkgeo.cz		Katastrální úřad souhlasí s očíslováním parcel Petr Doležal KÚ pro Jihomoravský kraj KP Brno-město PGP-2232/2022-702 2022.11.29 10:55:29 +01'00'	
Číslo plánu: 4013-401/2022 Okres: Brno-město Obec: Brno Kat. území: Bystec Mapový list: Tíšnov 2-8/43 Dosavadním vlastníkům pozemků byla poskytnuta možnost seznámit se v terénu s průběhem navrhovaných nových hranic, které byly označeny předepsaným způsobem: viz. seznam souřadnic			

ho

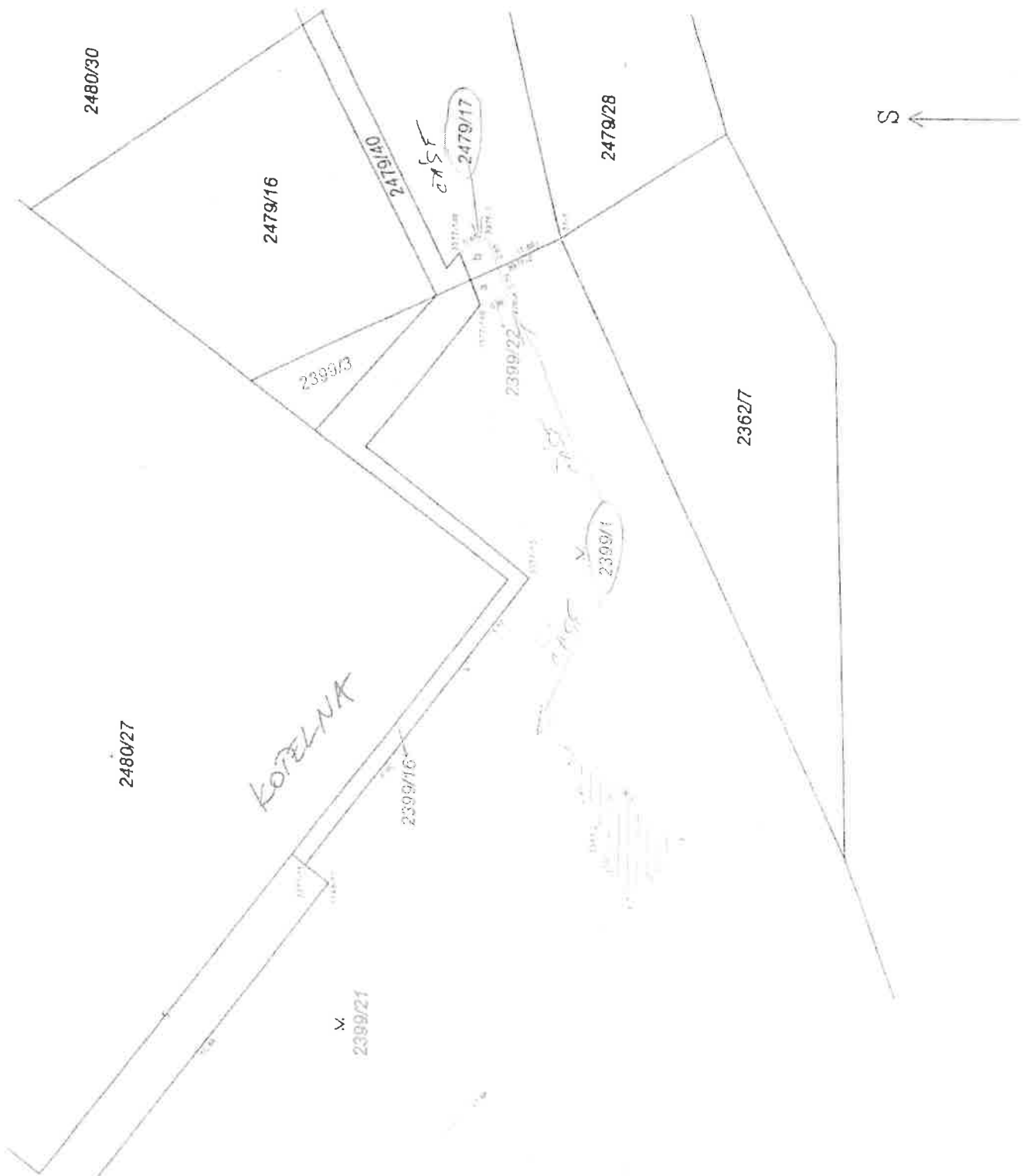

Seznam souřadnic (S-JTSK)
Souřadnice pro zápis o KN

Číslo bodu	X	Y	Kb	Popis bodu
31-1	605671.84	1157671.25	1	určen
1148-17	605657.18	1157665.77	2	roh betonu
1148-18	605666.86	1157658.86	1	roh operát. stopy
3377-11	605656.63	1157665.66	2	roh betonu
3377-13	605648.22	1157671.49	3	roh betonu
3377-146	605648.35	1157669.53	2	roh ohrubku
3377-149	605641.64	1157670.10	1	roh ohrubku
3976-2	605640.84	1157670.17	2	barva
3576-2	605639.11	1157670.26	2	chodník
3976-8	605641.33	1157670.85	1	chodník
3983-2	605655.59	1157673.48	1	rovnice v. hranu
1	605655.88	1157659.75	1	barva na stěně
2	605649.81	1157664.71	1	* / dřevěný stěp
3	605655.86	1157675.80	1	* / dřevěný stěp
4	605651.41	1157669.67	1	barva (stěna-černá)
5	605657.82	1157671.86	1	rovnice v. hranu
6	605657.54	1157674.21	1	rovnice v. hranu

*) označen dočasně-ochrzen budoucí

Le

